



# União dos Sindicatos de Aveiro/CGTP-IN

Av. Dr. Lourenço Peixinho, 173 – 5º Andar

3800-167 Aveiro

Telefone: 234 377 320 – 234 421 870

Telemóvel: 968 494 535

Email: [usaveiro@cgtpaveiro.org](mailto:usaveiro@cgtpaveiro.org)

Site : [www.cgtpaveiro.org](http://www.cgtpaveiro.org)

## DESEMPREGO REGISTRADO NO DISTRITO DE AVEIRO

JUNHO 2024

### DESEMPREGO REGISTRADO EM JUNHO DE 2024

Analisando os dados publicados pelo INE, relativos ao **primeiro trimestre de 2024**, verificou-se que a **população desempregada aumentou 3,8% (13.600 desempregados)** em relação ao trimestre anterior e diminuiu **3,4% (12.900 desempregados)** relativamente ao trimestre homólogo. Que a **taxa de desemprego registado no país se situou nos 6,8% (superior em 0,2 p.p. ao do 4º trimestre de 2023 e menos 0,4 p.p. em comparação com o trimestre homólogo)** e que a **taxa de subutilização do trabalho foi estimada em 11,7%**.

No distrito, de acordo com os dados do IEFP, **no mês em análise, o desemprego, diminuiu**. Os trabalhadores com **vínculo precário continuam a ser as principais vítimas do desemprego**. No **mês de Junho, 42,53% dos desempregados** que se inscreveram nos centros de emprego do distrito **tinham vínculo precário**.

Com efeito, recorrendo aos dados publicados pelo IEFP, observa-se que o número de desempregados registados no distrito, **no mês de Junho de 2024, é de 18.474. Menos 103 desempregados** que em Maio de 2024. **Em termos homólogos o desemprego no distrito de Aveiro aumentou 2.567 desempregados registados**, seguindo a tendência do continente que **aumentou 28.963**.

Dos **18.474 desempregados registados** em Junho de 2024 no IEFP, apenas **13.275** recebiam protecção social de desemprego, **com o valor médio de 611,45€, pouco acima do limiar de pobreza (591€)**.

Somando os **2.577 novos desempregados inscritos no mês de Junho** aos 18.577 desempregados registados em Maio de 2024 **temos 21.154 desempregados**. No entanto, o IEFP assume somente 18.474 desempregados. Mesmo, **considerando as 672 colocações assumidas pelo IEFP, fica por explicar o que aconteceu aos 2.008 desempregados em falta, só no mês de Junho**.

Por outro lado, **os trabalhadores em situação de trabalho precário** – que continua a ser praticamente a única forma actual de contratação de trabalhadores – **são as principais vítimas da exploração e do desemprego**. É significativo que **dos 17.934 desempregados inscritos nos primeiros seis meses do ano de 2024, 7.744 (43,18%) sejam precários** a quem não foi renovado o contrato de trabalho. **Estes dados confirmam que a precariedade se mantém como antecâmara para o desemprego**.

Acresce que, somando os **17.934 novos desempregados inscritos** nos meses de Janeiro, Fevereiro, Março, Abril, Maio e Junho do ano corrente aos 18.248 desempregados registados em Dezembro de 2023 **temos 36.182 desempregados**. No entanto, o IEFP assume somente **18.474, mas não explica onde foram colocados os 17.708 desempregados em falta (quase tantos como os desempregados inscritos no IEFP, nos seis meses)**.

Com efeito, **nas contas do IEFP** – nos meses de Janeiro, Fevereiro, Março, Abril, Maio e Junho de 2024 – **foi resolvido o “problema”, numa média mensal, de 2.951 desempregados do distrito.** Mesmo considerando a passagem de alguns desempregados para a reforma e alguma emigração, nem com uma grande dose de boa vontade, se acredita neste resultado.

Acresce que, – de acordo com os dados do Observatório Infotrust – no distrito, nos seis meses de 2024 verificaram-se **94 novos casos de insolvência e o encerramento de 422 empresas.**

Por fim, **a União dos Sindicatos de Aveiro**, mesmo partindo dos dados do **primeiro trimestre de 2024**, divulgados pelo INE, no qual assume que a taxa de subutilização (que não abrange todas as situações de desemprego) foi estimada em **11,7%**, **calcula que o desemprego estatístico no distrito de Aveiro esteja próximo dos 40.000 trabalhadores desempregados.**

**Posto isto,**

Em **Junho de 2024**, o número de **desempregados registados no distrito** era de **18.474**, ou seja, **6,29%** do Continente (**293.795**). – **Anexo 1 + Gráfico I**

**A variação mensal, foi de -1,74%** no Continente e de **-0,55%**, no Distrito – **Anexo 1**

Em termos de **variação homóloga**, verificamos que a mesma foi de **10,94%** no Continente e de **16,14%** no Distrito. – **Anexo 1**

O número de desempregados **registados** representa **5,43%** da **população activa do distrito.**

Em termos de variação mensal o desemprego registado  **aumentou em 9 concelhos:** (Anadia, Arouca, Espinho, Estarreja, Ílhavo, Mealhada, Oliveira do Bairro, Santa Maria da Feira e Vale de Cambra) e **diminuiu em 10 concelhos:** (Águeda, Albergaria-a-Velha, Aveiro, Castelo de Paiva, Murtosa, Oliveira de Azeméis, Ovar, São João da Madeira, Sever do Vouga e Vagos) – **Anexo 1**

As **mulheres** continuam a ser mais afectadas: são **10.684** em Junho de 2024, **57,83%** dos desempregados registados no distrito. – **Gráfico II**

**Os desempregados de longa duração** atingem **6.595** trabalhadores, **35,70%** do **desemprego registado no distrito.** – **Gráfico III**

**O desemprego registado dos jovens com idade inferior a 34 anos** é de **5.523**, ou seja **29,90%** do desemprego registado no distrito. – **Gráfico IV**

**O desemprego registado na faixa etária dos 35 aos 54 anos** é de **7.388**, ou seja **39,99%** do desemprego registado no distrito. – **Gráfico IV**

**Nº de desempregados por níveis de escolaridade.** – **Gráfico V**

Aveiro, 30 de Julho de 2024

**União dos Sindicatos de Aveiro/CGTP-IN**

## ANEXO I

**DESEMPREGO REGISTRADO NO DISTRITO DE AVEIRO  
JUNHO 2024**

<b>DESEMPREGO REGISTRADO NO DISTRITO DE AVEIRO EM JUNHO DE 2024</b>					
	<b>JUNHO</b>	<b>MAIO</b>	<b>JUNHO</b>	<b>VARIAÇÃO HOMOLOGA</b>	<b>VARIAÇÃO MENSAL</b>
	<b>2023</b>	<b>2024</b>	<b>2024</b>		
<b>CONTINENTE</b>	264 832	298 990	293 795	10,94	-1,74
<b>DISTRITO AVEIRO</b>	15 907	18 577	18 474	16,14	-0,55
ÁGUEDA	940	1 178	1 130	20,21	-4,07
ALBERGARIA-A-VELHA	467	506	500	7,07	-1,19
ANADIA	462	461	477	3,25	3,47
AROUCA	445	395	402	-9,66	1,77
AVEIRO	1 902	2 296	2 258	18,72	-1,66
CASTELO DE PAIVA	451	600	520	15,30	-13,33
ESPINHO	1 058	996	1 011	-4,44	1,51
ESTARREJA	700	663	690	-1,43	4,07
ÍLHAVO	814	971	1 050	28,99	8,14
MEALHADA	373	357	378	1,34	5,88
MURTOSA	188	202	177	-5,85	-12,38
OLIVEIRA DE AZEMÉIS	1 322	1 669	1 627	23,07	-2,52
OLIVEIRA DO BAIRO	424	572	595	40,33	4,02
OVAR	1 268	1 421	1 399	10,33	-1,55
SANTA MARIA DA FEIRA	3 466	4 404	4 439	28,07	0,79
SÃO JOÃO DA MADEIRA	787	964	933	18,55	-3,22
SEVER DO VOUGA	131	176	152	16,03	-13,64
VAGOS	348	449	430	23,56	-4,23
VALE DE CAMBRA	361	297	306	-15,24	3,03

**GRÁFICO I**

**DESEMPREGO REGISTRADO NO DISTRITO DE AVEIRO  
JUNHO 2024**

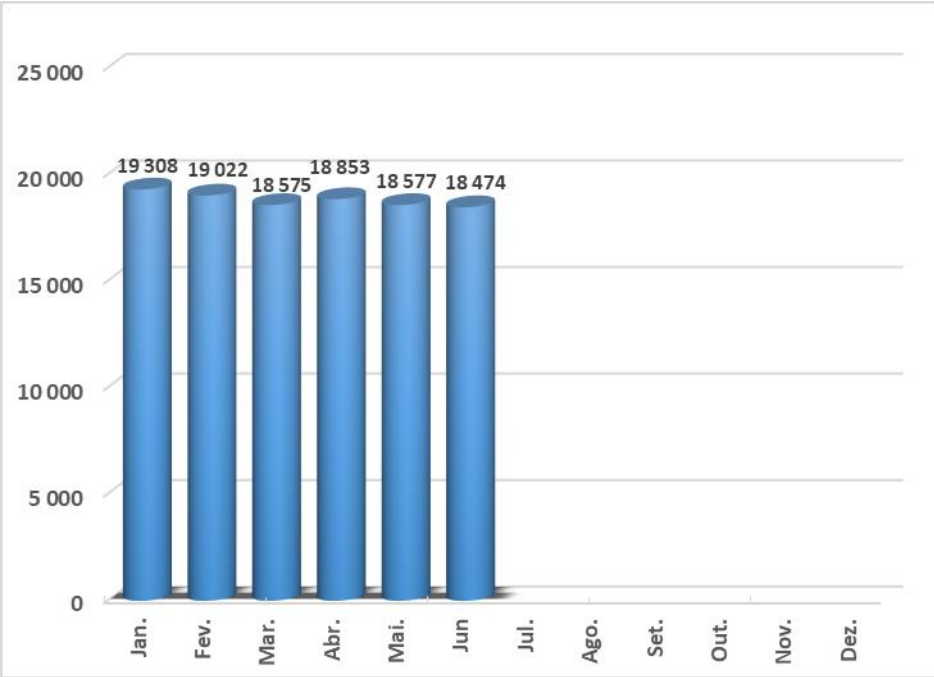

**GRÁFICO II**

**DESEMPREGO REGISTRADO NO DISTRITO DE AVEIRO  
HOMENS / MULHERES  
JUNHO 2024**

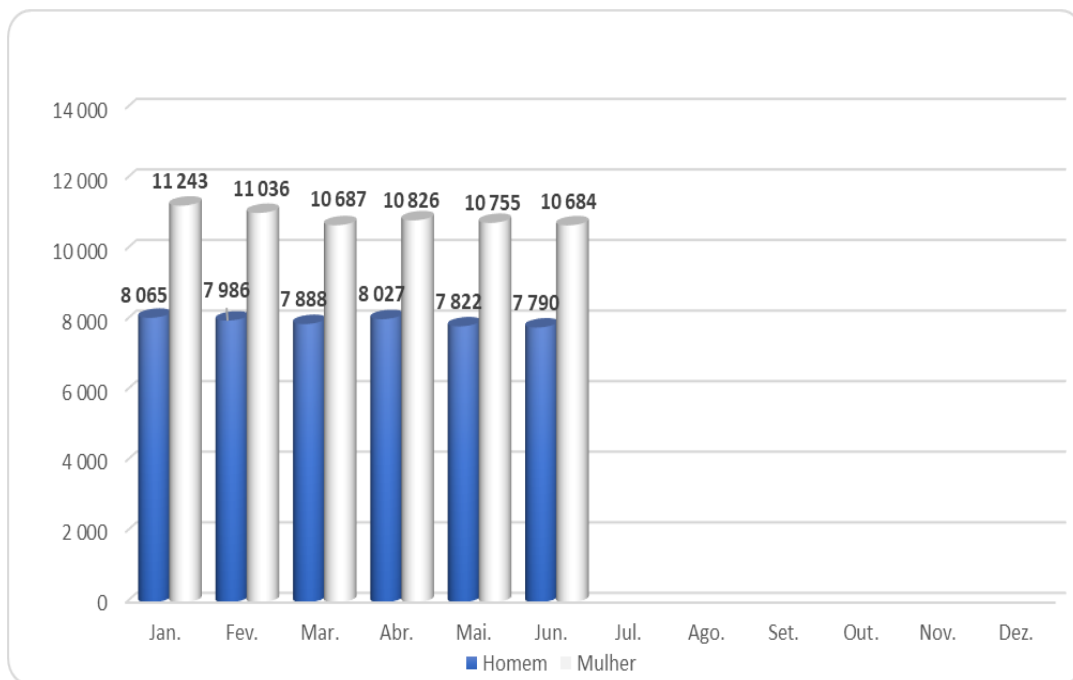

**GRÁFICO III**

**DESEMPREGO REGISTRADO NO DISTRITO DE AVEIRO  
POR TEMPO DE INSCRIÇÃO  
JUNHO 2024**

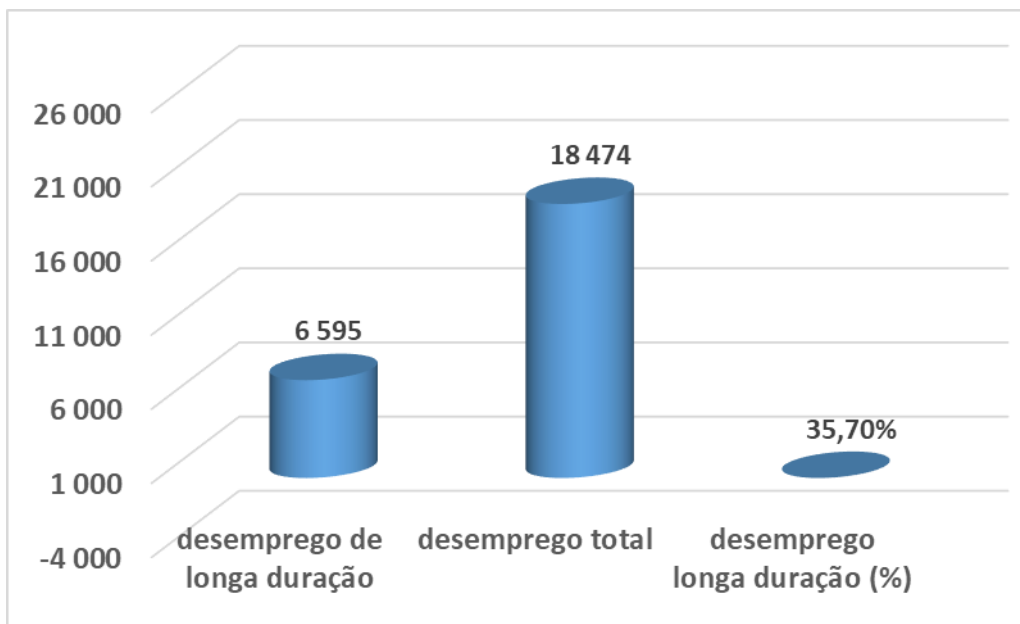

**GRÁFICO IV**

**DESEMPREGO REGISTRADO NO DISTRITO DE AVEIRO  
POR GRUPO ETÁRIO  
JUNHO 2024**



GRÁFICO V

DESEMPREGO REGISTRADO NO DISTRITO DE AVEIRO  
POR NÍVEIS DE ESCOLARIDADE  
JUNHO 2024



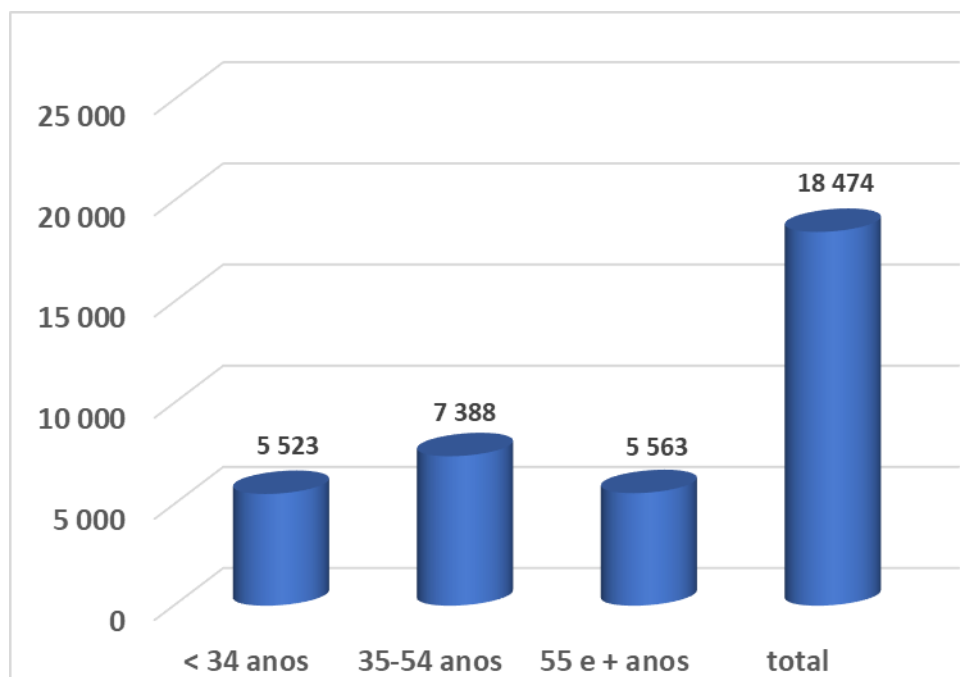
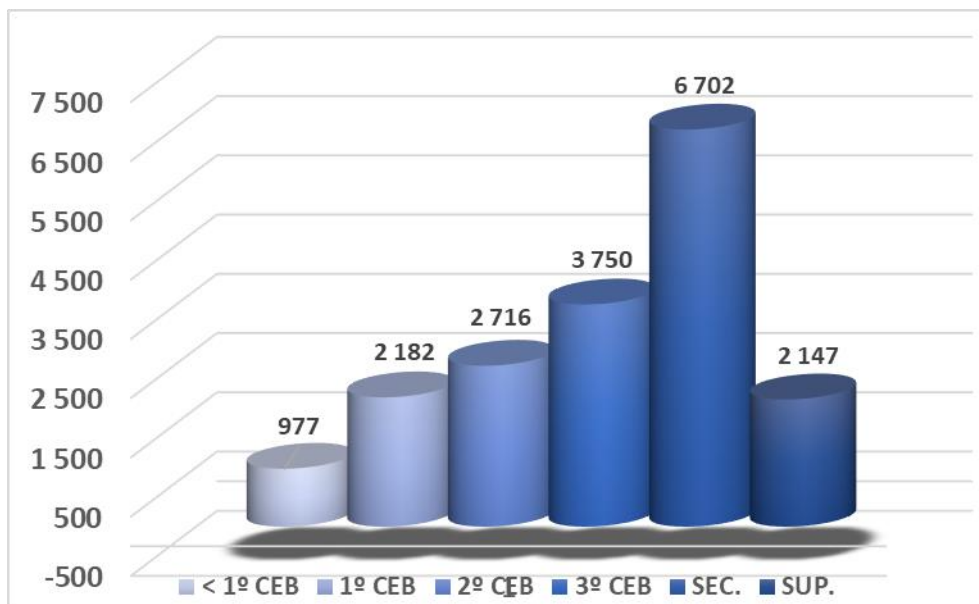

**GRÁFICO VI**

**DESEMPREGO REGISTRADO NO DISTRITO DE AVEIRO  
COLOCAÇÕES DO IEFP POR GÉNERO  
JUNHO 2024**

