



# União dos Sindicatos de Aveiro/CGTP-IN

Av. Dr. Lourenço Peixinho, 173 – 5º Andar

3800-167 Aveiro

Telefone: 234 377 320 – 234 421 870

Telemóvel: 968 494 535

Email: [usaveiro@cgtpaveiro.org](mailto:usaveiro@cgtpaveiro.org)

Site : [www.cgtpaveiro.org](http://www.cgtpaveiro.org)

## DESEMPREGO REGISTRADO NO DISTRITO DE AVEIRO

JULHO 2024

### DESEMPREGO REGISTRADO EM JULHO DE 2024

Analisando os dados publicados pelo INE, relativos ao **primeiro trimestre de 2024**, verificou-se que a **população desempregada aumentou 3,8% (13.600 desempregados)** em relação ao trimestre anterior e diminuiu **3,4% (12.900 desempregados)** relativamente ao trimestre homólogo. Que a **taxa de desemprego registado no país se situou nos 6,8% (superior em 0,2 p.p. ao do 4º trimestre de 2023 e menos 0,4 p.p. em comparação com o trimestre homólogo)** e que a **taxa de subutilização do trabalho foi estimada em 11,7%**.

No distrito, de acordo com os dados do IEFP, **no mês em análise, o desemprego, aumentou**. Os trabalhadores com **vínculo precário continuam a ser as principais vítimas do desemprego**. No **mês de Julho, 48,80% dos desempregados** que se inscreveram nos centros de emprego do distrito **tinham vínculo precário**.

Com efeito, recorrendo aos dados publicados pelo IEFP, observa-se que o número de desempregados registados no distrito, **no mês de Julho de 2024, é de 18.544. Mais 70 desempregados** que em Junho de 2024. **Em termos homólogos o desemprego no distrito de Aveiro aumentou 1.938 desempregados registados**, seguindo a tendência do continente que **aumentou 22.152**.

Dos **18.544 desempregados registados** em Julho de 2024 no IEFP, apenas **13.133** recebiam protecção social de desemprego, **com o valor médio de 614,73€, pouco acima do limiar de pobreza (591€)**.

Somando os **3.041 novos desempregados inscritos no mês de Julho** aos 18.474 desempregados registados em Junho de 2024 **temos 21.515 desempregados**. No entanto, o IEFP assume somente 18.544 desempregados. Mesmo, **considerando as 667 colocações assumidas pelo IEFP, fica por explicar o que aconteceu aos 2.304 desempregados em falta, só no mês de Julho**.

Por outro lado, **os trabalhadores em situação de trabalho precário** – que continua a ser praticamente a única forma actual de contratação de trabalhadores – **são as principais vítimas da exploração e do desemprego**. É significativo que **dos 20.975 desempregados inscritos nos primeiros sete meses do ano de 2024, 9.228 (44,00%) sejam precários** a quem não foi renovado o contrato de trabalho. **Estes dados confirmam que a precariedade se mantém como antecâmara para o desemprego**.

Acresce que, somando os **20.975 novos desempregados inscritos** nos meses de Janeiro, Fevereiro, Março, Abril, Maio, Junho e Julho do ano corrente aos 18.248 desempregados registados em Dezembro de 2023 **temos 39.223 desempregados**. No entanto, o IEFP assume somente **18.544**, **mas não explica onde foram colocados os 20.679 desempregados em falta (mais que os desempregados registados e assumidos pelo IEFP, nos sete meses)**.

Com efeito, **nas contas do IEPF** – nos meses de Janeiro, Fevereiro, Março, Abril, Maio, Junho e Julho de 2024 – **foi resolvido o “problema”, numa média mensal, de 2.954 desempregados do distrito**. Mesmo considerando a passagem de alguns desempregados para a reforma e alguma emigração, nem com uma grande dose de boa vontade, se acredita neste resultado.

Acresce que, – de acordo com os dados do Observatório Infotrust – no distrito, nos sete meses de 2024 verificaram-se **107 novos casos de insolvência e o encerramento de 474 empresas**.

Por fim, **a União dos Sindicatos de Aveiro**, mesmo partindo dos dados do **primeiro trimestre de 2024**, divulgados pelo INE, no qual assume que a taxa de subutilização (que não abrange todas as situações de desemprego) foi estimada em **11,7%**, **calcula que o desemprego estatístico no distrito de Aveiro esteja próximo dos 40.000 trabalhadores desempregados**.

**Posto isto,**

Em **Julho de 2024**, o número de **desempregados registados no distrito** era de **18.544**, ou seja, **6,31%** do Continente (**294.048**). – **Anexo 1 + Gráfico I**

**A variação mensal, foi de 0,09%** no Continente e **de 0,38%**, no Distrito – **Anexo 1**

Em termos de **variação homóloga**, verificamos que a mesma foi de **8,15%** no Continente e de **11,67%** no Distrito. – **Anexo 1**

O número de desempregados **registados** representa **5,45%** da **população activa do distrito**.

Em termos de variação mensal o desemprego registado  **aumentou em 14 concelhos**: (Águeda, Albergaria-a-Velha, Anadia, Arouca, Espinho, Murtoza, Oliveira de Azeméis, Oliveira do Bairro, Ovar, Santa Maria da Feira, São João da Madeira, Sever do Vouga, Vagos e Vale de Cambra) e **diminuiu em 5 concelhos**: (Aveiro, Castelo de Paiva, Estarreja, Ílhavo e Mealhada) – **Anexo 1**

As **mulheres** continuam a ser mais afectadas: são **10.807** em Julho de 2024, **58,28%** dos desempregados registados no distrito. – **Gráfico II**

**Os desempregados de longa duração** atingem **6.594** trabalhadores, **35,56%** do desemprego registado no distrito. – **Gráfico III**

**O desemprego registado dos jovens com idade inferior a 34 anos** é de **5.527**, ou seja **29,80%** do desemprego registado no distrito. – **Gráfico IV**

**O desemprego registado na faixa etária dos 35 aos 54 anos** é de **7.563**, ou seja **40,78%** do desemprego registado no distrito. – **Gráfico IV**

**Nº de desempregados por níveis de escolaridade.** – **Gráfico V**

Aveiro, 13 de Setembro de 2024

**União dos Sindicatos de Aveiro/CGTP-IN**

## ANEXO I

**DESEMPREGO REGISTRADO NO DISTRITO DE AVEIRO  
JULHO 2024**

<b>DESEMPREGO REGISTRADO NO DISTRITO DE AVEIRO EM JULHO DE 2024</b>					
	JULHO	JUNHO	JULHO	VARIACÃO HOMOLOGA	VARIACÃO MENSAL
	2023	2024	2024		
<b>CONTINENTE</b>	271 896	293 795	294 048	8,15	0,09
<b>DISTRITO AVEIRO</b>	16 606	18 474	18 544	11,67	0,38
ÁGUEDA	1 040	1 130	1 150	10,58	1,77
ALBERGARIA-A-VELHA	481	500	516	7,28	3,20
ANADIA	510	477	511	0,20	7,13
AROUCA	458	402	412	-10,04	2,49
AVEIRO	1 982	2 258	2 185	10,24	-3,23
CASTELO DE PAIVA	526	520	477	-9,32	-8,27
ESPINHO	1 001	1 011	1 017	1,60	0,59
ESTARREJA	740	690	689	-6,89	-0,14
ÍLHAVO	831	1 050	980	17,93	-6,67
MEALHADA	362	378	353	-2,49	-6,61
MURTOSA	181	177	179	-1,10	1,13
OLIVEIRA DE AZEMÉIS	1 377	1 627	1 700	23,46	4,49
OLIVEIRA DO BAIRRO	486	595	609	25,31	2,35
OVAR	1 361	1 399	1 415	3,97	1,14
SANTA MARIA DA FEIRA	3 615	4 439	4 471	23,68	0,72
SÃO JOÃO DA MADEIRA	762	933	944	23,88	1,18
SEVER DO VOUGA	136	152	157	15,44	3,29
VAGOS	369	430	460	24,66	6,98
VALE DE CAMBRA	388	306	319	-17,78	4,25

# GRÁFICO I

## DESEMPREGO REGISTRADO NO DISTRITO DE AVEIRO JULHO 2024

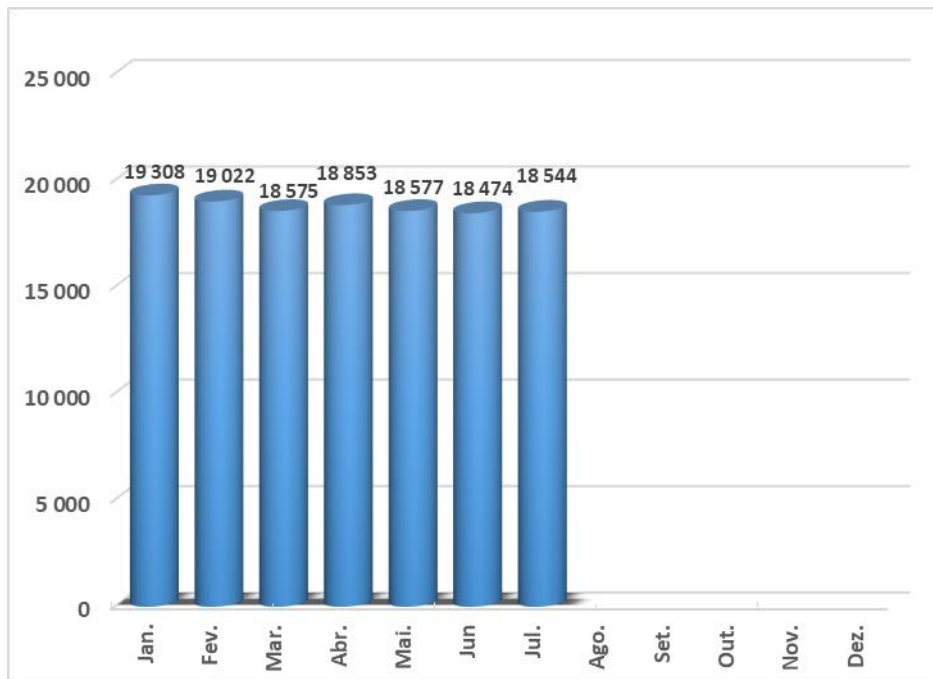

**GRÁFICO II**

**DESEMPREGO REGISTRADO NO DISTRITO DE AVEIRO  
HOMENS / MULHERES  
JULHO 2024**

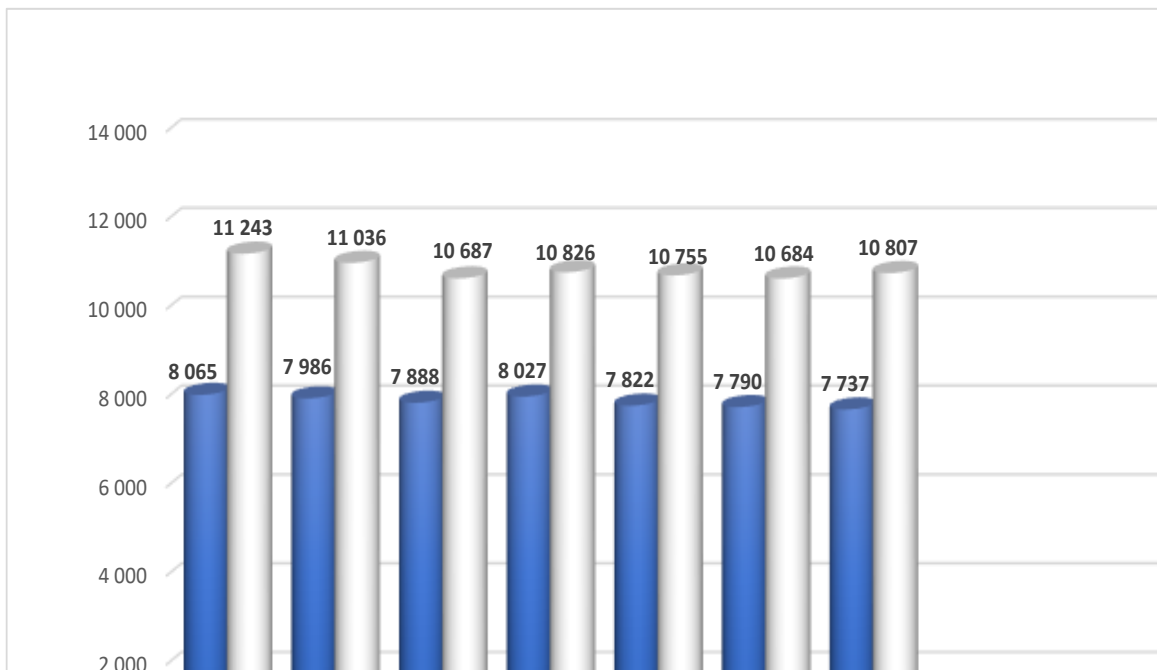

**GRÁFICO III**

**DESEMPREGO REGISTRADO NO DISTRITO DE AVEIRO  
POR TEMPO DE INSCRIÇÃO  
JULHO 2024**

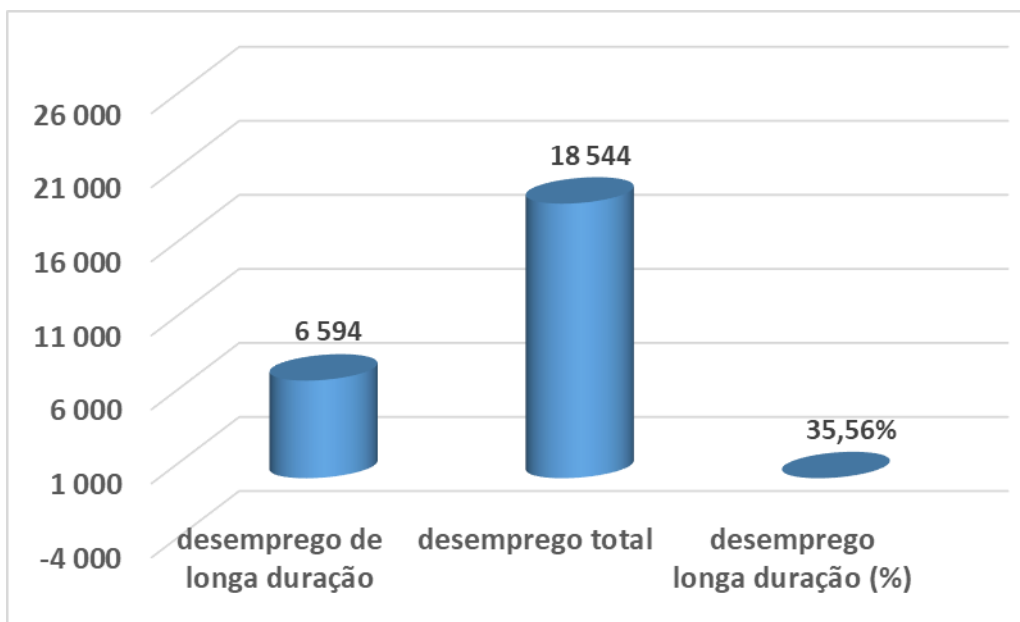

**GRÁFICO IV**

**DESEMPREGO REGISTRADO NO DISTRITO DE AVEIRO  
POR GRUPO ETÁRIO  
JULHO 2024**

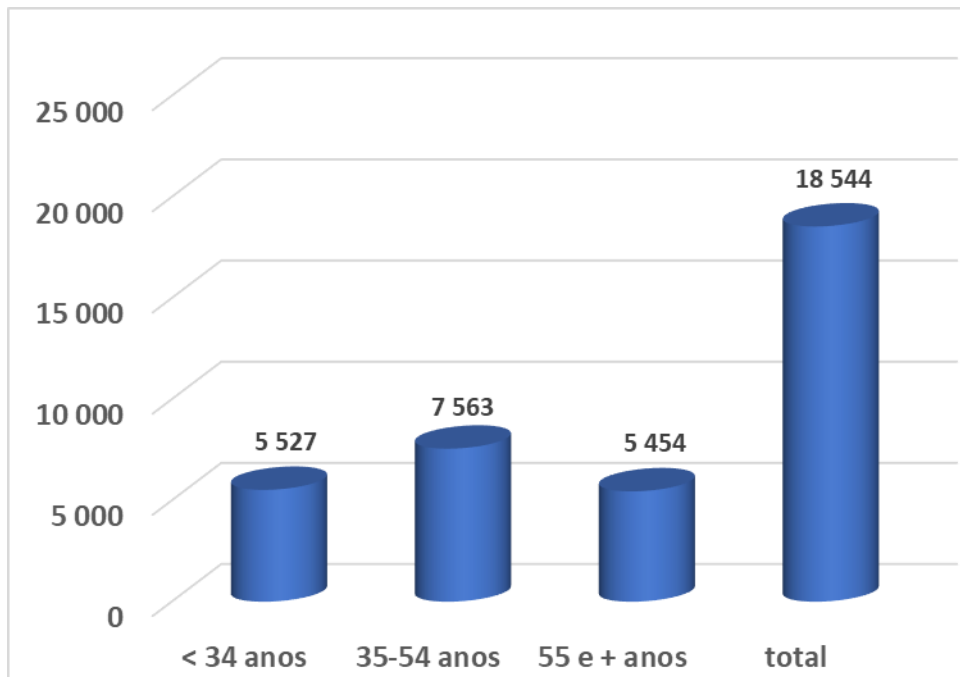

**GRÁFICO V**

**DESEMPREGO REGISTRADO NO DISTRITO DE AVEIRO  
POR NÍVEIS DE ESCOLARIDADE  
JULHO 2024**

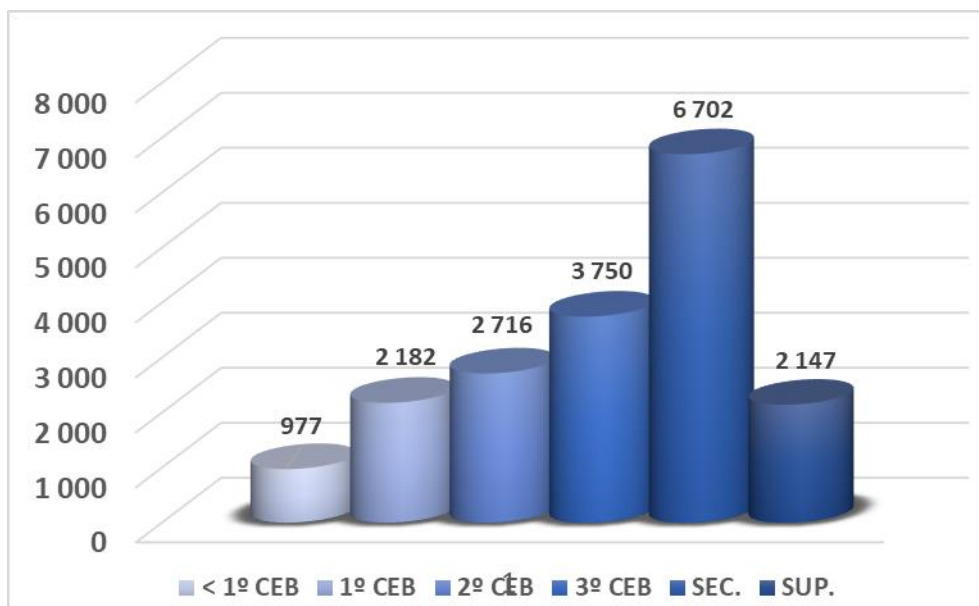



**GRÁFICO VI**

**DESEMPREGO REGISTRADO NO DISTRITO DE AVEIRO  
COLOCAÇÕES DO IEFP POR GÉNERO  
JULHO 2024**

