

T



## Sindicatos de Aveiro/CGTP-IN

Rua do Peixinho, 173 – 5º Andar

3800-167 Aveiro

34 377 320 – 234 421 870

móvel: 968 494 535

[usaveiro@cgtipaveiro.org](mailto:usaveiro@cgtipaveiro.org)

[www.cgtipaveiro.org](http://www.cgtipaveiro.org)

### DESEMPREGO REGISTRADO NO DISTRITO DE AVEIRO OUTUBRO 2024

#### DESEMPREGO REGISTRADO EM OUTUBRO DE 2024

Analisando os dados publicados pelo INE, relativos ao **terceiro trimestre de 2024**, verificou-se que a **população desempregada aumentou 0,8% (2.700)** em relação ao trimestre anterior e **1,3% (4.200)** relativamente ao trimestre homólogo. Que a **taxa de desemprego registado no país manteve-se nos 6,1% (igual ao 2º trimestre de 2024 e igual ao trimestre homólogo)** e que a **taxa de subutilização do trabalho foi estimada em 10,4%**.

De acordo com os dados do IIEFP, **um grande número de trabalhadores perdeu o seu emprego**. No distrito, **o desemprego registado diminuiu**. Os **trabalhadores com vínculo precário são os primeiros a ser despedidos**. No mês de **Outubro, 42,14% dos desempregados** que se inscreveram nos centros de emprego do distrito **tinham vínculo precário**.

Com efeito, recorrendo aos dados publicados pelo IIEFP, observa-se que o número de desempregados registados no distrito, **no mês de Outubro de 2024, é de 19.436. Menos 373 desempregados** que em Setembro de 2024. **Em termos homólogos o desemprego no distrito de Aveiro aumentou 1.247 desempregados registados**, seguindo a tendência do continente que **aumentou 10.050**.

Dos **19.436 desempregados registados** em Outubro de 2024 no IIEFP, apenas **13.458** recebiam protecção social de desemprego, **com o valor médio de 633,98€, pouco acima do limiar de pobreza (591€)**.

Somando os **3.505 novos desempregados inscritos no mês de Outubro** aos 19.809 desempregados registados em Setembro de 2024 **temos 23.314 desempregados**. No entanto, o IIEFP assume somente 19.436 desempregados. Mesmo, **considerando as 896 colocações assumidas pelo IIEFP, fica por explicar o que aconteceu aos 2.982 desempregados em falta, só no mês de Outubro**.

Por outro lado, **os trabalhadores em situação de trabalho precário** – que continua a ser praticamente a única forma actual de contratação de trabalhadores – **são as principais vítimas da exploração e do desemprego**. É significativo que **dos 30.680 desempregados inscritos nos primeiros dez meses do ano de 2024, 13.966 (45,52%) sejam precários** a quem não foi renovado o contrato de trabalho. **Estes dados confirmam que a precariedade se mantém como antecâmara para o desemprego**.

Acresce que, somando os **30.680 novos desempregados inscritos** nos meses de Janeiro, Fevereiro, Março, Abril, Maio, Junho, Julho, Agosto, Setembro e Outubro do ano corrente aos 18.248 desempregados registados em Dezembro de 2023 **temos 48.928 desempregados**. No entanto, o IIEFP assume somente **19.436, mas não explica onde foram colocados os 29.492 desempregados em falta (muito mais que os desempregados registados e assumidos pelo IIEFP, nos dez meses)**.

Com efeito, **nas contas do IEFP** – nos meses de Janeiro, Fevereiro, Março, Abril, Maio, Junho, Julho, Agosto, Setembro e Outubro de 2024 – **foi resolvido o “problema”, numa média mensal, de 2.949 desempregados do distrito.** Mesmo considerando a passagem de alguns desempregados para a reforma e alguma emigração, nem com uma grande dose de boa vontade, se acredita neste resultado.

Acresce que, – de acordo com os dados do Observatório Infotrust – no distrito, nos dez meses de 2024 verificaram-se **148 novos casos de insolvência e o encerramento de 724 empresas.**

Por fim, a **União dos Sindicatos de Aveiro**, mesmo partindo dos dados do **segundo trimestre de 2024**, divulgados pelo INE, no qual assume que a taxa de subutilização (que não abrange todas as situações de desemprego) foi estimada em **10,4%**, **calcula que o desemprego estatístico no distrito de Aveiro esteja próximo dos 35.500 trabalhadores desempregados.**

**Posto isto,**

Em **Outubro de 2024**, o número de **desempregados registados no distrito** era de **19.436**, ou seja, **6,45%** do Continente (**301.158**). – **Anexo 1 + Gráfico I**

**A variação mensal, foi de 0,52%** no Continente e de **-1,88%**, no Distrito – **Anexo 1**

Em termos de **variação homóloga**, verificamos que a mesma foi de **3,45%** no Continente e de **6,86%** no Distrito. – **Anexo 1**

O número de desempregados **registados** representa **5,72%** da **população activa do distrito.**

Em termos de variação mensal o desemprego registado  **aumentou em 7 concelhos:** (Aveiro, Espinho, Ílhavo, Mealhada, Murtosa, Vagos e Vale de Cambra) e **diminuiu em 12 concelhos:** (Águeda, Albergaria-a-Velha, Anadia, Arouca, Castelo de Paiva, Estarreja, Oliveira de Azeméis, Oliveira do Bairro, Ovar, Santa Maria da Feira, São João da Madeira e Sever do Vouga). – **Anexo 1**

As **mulheres** continuam a ser mais afectadas: são **11.187** em Outubro de 2024, **57,56%** dos desempregados registados no distrito. – **Gráfico II**

**Os desempregados de longa duração** atingem **6.711** trabalhadores, **34,53%** do **desemprego registado no distrito.** – **Gráfico III**

**O desemprego registado dos jovens com idade inferior a 34 anos** é de **6.046**, ou seja **31,11%** do desemprego registado no distrito. – **Gráfico IV**

**O desemprego registado na faixa etária dos 35 aos 54 anos** é de **7.781**, ou seja **40,03%** do desemprego registado no distrito. – **Gráfico IV**

**Nº de desempregados por níveis de escolaridade.** – **Gráfico V**

Aveiro, 27 de Novembro de 2024

**União dos Sindicatos de Aveiro/CGTP-IN**

ANEXO I

DESEMPREGO REGISTRADO NO DISTRITO DE AVEIRO  
OUTUBRO 2024

DESEMPREGO REGISTRADO NO DISTRITO DE AVEIRO EM OUTUBRO DE 2024					
	OUTUBRO	SETEMBRO	OUTUBRO	VARIAÇÃO	VARIAÇÃO
	2023	2024	2024	HOMOLOGA	MENSAL
CONTINENTE	291 108	299 591	301 158	3,45	0,52
DISTRITO AVEIRO	18 189	19 809	19 436	6,86	-1,88
ÁGUEDA	1 106	1 258	1 200	8,50	-4,61
ALBERGARIA-A-VELHA	533	537	486	-8,82	-9,50
ANADIA	524	574	517	-1,34	-9,93
AROUCA	410	434	397	-3,17	-8,53
AVEIRO	2 165	2 306	2 344	8,27	1,65
CASTELO DE PAIVA	556	617	610	9,71	-1,13
ESPINHO	1 039	1 150	1 175	13,09	2,17
ESTARREJA	763	728	688	-9,83	-5,49
ÍLHAVO	941	1 062	1 079	14,67	1,60
MEALHADA	414	378	380	-8,21	0,53
MURTOSA	208	194	204	-1,92	5,15
OLIVEIRA DE AZEMÉIS	1 585	1 831	1 712	8,01	-6,50
OLIVEIRA DO BAIRRO	549	629	608	10,75	-3,34
OVAR	1 490	1 467	1 423	-4,50	-3,00
SANTA MARIA DA FEIRA	4 007	4 712	4 631	15,57	-1,72
SÃO JOÃO DA MADEIRA	940	974	961	2,23	-1,33
SEVER DO VOUGA	147	154	145	-1,36	-5,84
VAGOS	451	465	509	12,86	9,46
VALE DE CAMBRA	361	339	367	1,66	8,26

# GRÁFICO I

## DESEMPREGO REGISTRADO NO DISTRITO DE AVEIRO OUTUBRO 2024

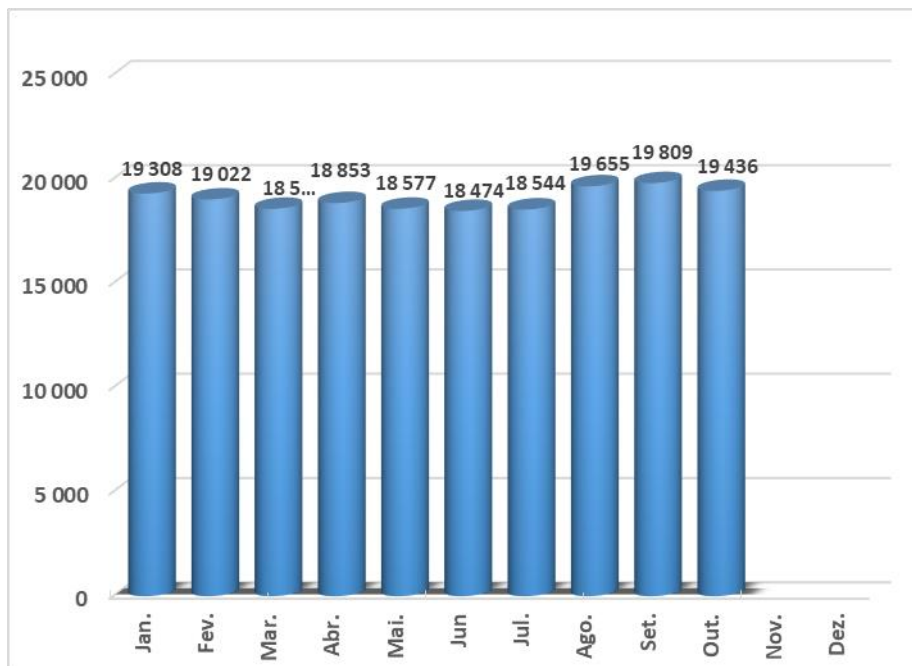

**GRÁFICO II**

**DESEMPREGO REGISTRADO NO DISTRITO DE AVEIRO  
HOMENS / MULHERES  
OUTUBRO 2024**

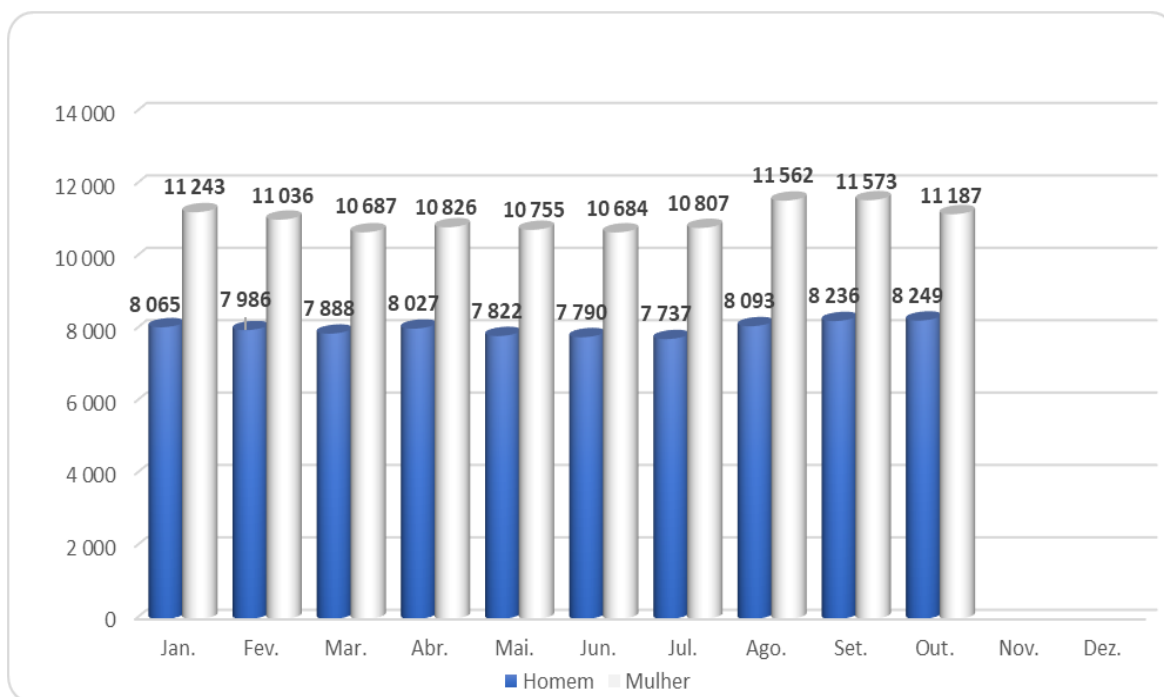

**GRÁFICO III**

**DESEMPREGO REGISTRADO NO DISTRITO DE AVEIRO  
POR TEMPO DE INSCRIÇÃO  
OUTUBRO 2024**

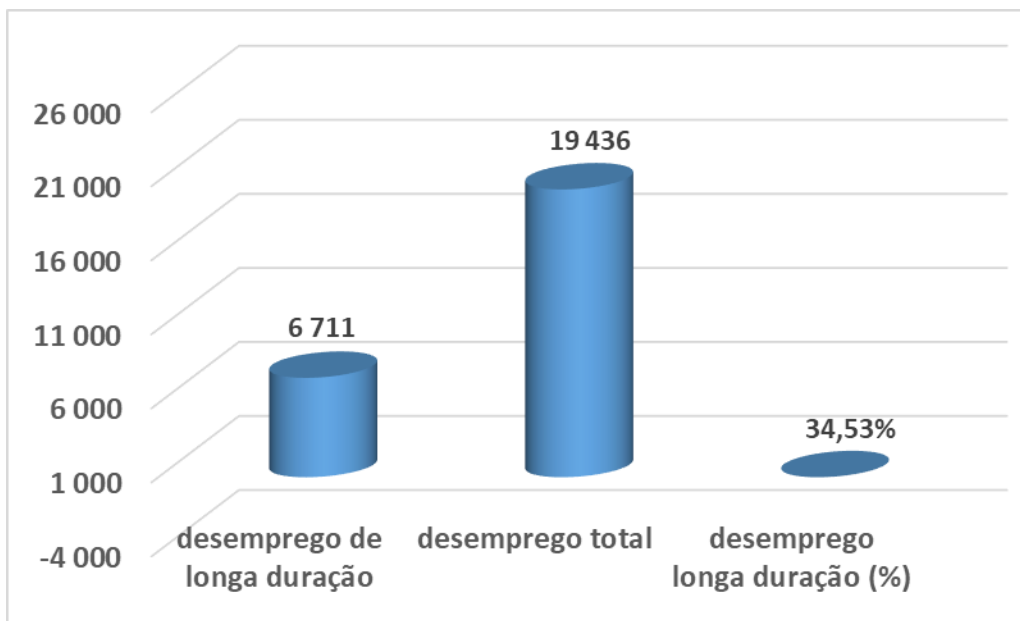

**GRÁFICO IV**

**DESEMPREGO REGISTRADO NO DISTRITO DE AVEIRO  
POR GRUPO ETÁRIO  
OUTUBRO 2024**

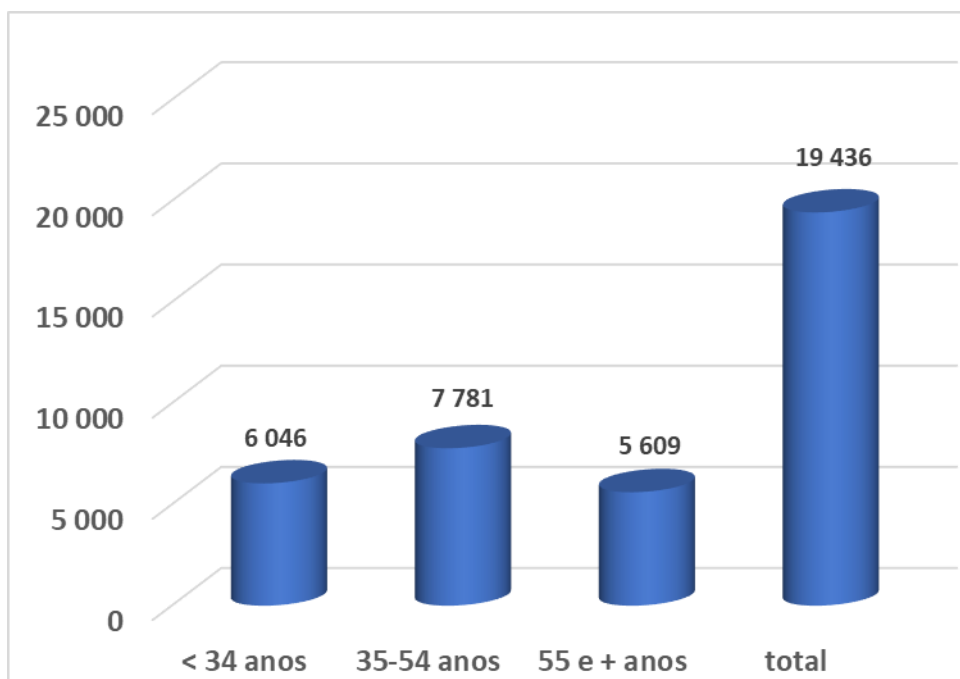

**GRÁFICO V**

**DESEMPREGO REGISTRADO NO DISTRITO DE AVEIRO  
POR NÍVEIS DE ESCOLARIDADE  
OUTUBRO 2024**

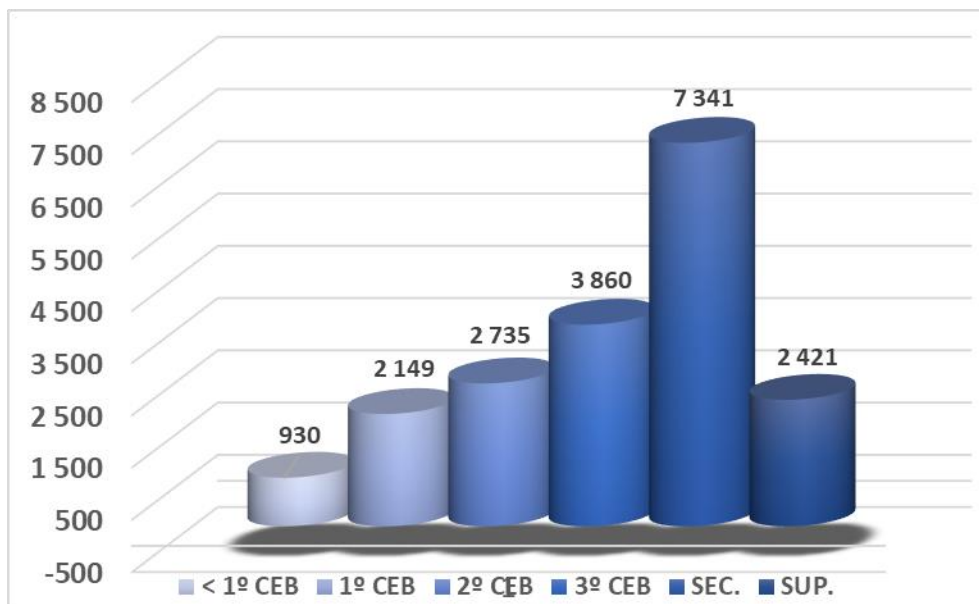



**GRÁFICO VI**

**DESEMPREGO REGISTADO NO DISTRITO DE AVEIRO  
COLOCAÇÕES DO IEFP POR GÉNERO  
OUTUBRO 2024**

